COLEGIO ARAUCO

LISTA DE ÚTILES 2026

6º AÑO BASICO

LENGUAJE:	Texto Lenguaje "Proyecto Savia" 6° Año Básico	Editorial SM
	Estrategias de Comprensión Lectora Serie Stars E(edición 25-26)	Editorial Ziemax
	1 Cuaderno Universitario 100 hojas	
	2 Carpetas plastificadas con archivador	
INGLÉS:	LEARN WITH US NOW 6 (Class book y Activity book).	Editorial Oxford University Press
	Plan lector 1er semestre: "Theseus and the minotaur"	Editorial Helbling
	Plan lector 2do semestre: Beauty and the beast.	Editorial Helbling
	1 Cuaderno tamaño College cuadriculado 7mm de 100 hojas	
	1 Carpeta rosada con acoclip	
HISTORIA:	Texto Sociales "Proyecto Savia" 6° Básico	Editorial SM
	Atlas Geográfico Última Edición (el mismo que el año pasado)	Instituto Geográfico Militar
	1 cuaderno Universitario cuadriculado 100 hojas	
	1 Archivador	
	1 Block papel milimetrado	
MATEMÁTICA:	Texto de matemática 6° básico. Proyecto Santillana Compartir : Matemática Nueva Mirada Texto del estudiante tomo 1 + tomo 2 + Cuaderno de actividades.	Editorial Santillana
	2 Cuadernos Universitarios cuadriculado 100 hojas (Para matemática y Geometría)	
	2 Carpetas plastificadas con archivador (Para matemática y Geometría)	Color Azul
	10 hojas de papel milimetrado	
	Otros materiales serán solicitados, con debida anticipación	
CIENCIAS NATURALES:	Texto Ciencias Naturales "Proyecto Savia" 6° básico	Editorial SM
	1 Cuaderno Universitario cuadriculado 100 hojas	
	1 carpeta plastificada y marcada con acocilp para archivar	
TECNOLOGÍA:	1 Cuaderno tamaño College cuadriculado 80 hojas (Reutilizar en lo posible)	Forro café
	Otros materiales serán solicitados, con debida anticipación	
ARTES:	1 Croquera tamaño carta u oficio (Reutilizar en lo posible)	
	1 Lápiz grafito HB	
	1 Set Acrílicos 12 colores	
	1 mezclador, vaso para el agua y paño de limpieza	
	1 Pincel Plano N°2 pelo suave	
	1 Pincel Plano N°4 pelo suave	
	1 Pincel Plano N°6 pelo suave	
	1 caja de lápices pastel al óleo o pastel graso 12 colores	
	1 Delantal (nuevo o usado) exclusivo para la asignatura	
	Otros materiales serán solicitados de acuerdo al trabajo, con debida anticipación.	
MÚSICA:	1 cuaderno de música 1/2 pauta (sugerencia proarte)	
	1 Carpeta con acoclip de color naranja.	Color Naranjo
	1 metalófono cromático de 27 notas, Melódica teclado 32 notas, Flauta dulce Digitación alemana o Ukelele soprano (véanse en la foto de referencia).	
	Otros materiales que serán solicitados de acuerdo al trabajo, con la debida anticipación.	
EDUCACIÓN FÍSICA:	Uniforme oficial según los colores y diseños institucionales, incluido short o calzas rojas	
	Útiles de aseo necesarios para su uso posterior a la clase:	
	∞Desodorante	
	∞Jabón	
	∞Toalla	
	∞Polera adicional	
	∞Peineta	
	∞ 1 frasco pequeño bloqueador solar	
	∞ 1 Gorro protector del sol (que sirva para hacer deportes)	
RELIGIÓN:	1 Cuaderno Universitario cuadriculado 100 hojas	
OTROS:	Estuche que debe SIEMPRE contener:	
	∞1 Lápiz de pasta negro o azul	
	∞1 Lápiz de pasta rojo	
	∞1 Corrector líquido	
	∞1 Portaminas 0,7 con repuestos	
	∞ 1 Goma de borrar	
	∞ Destacadores de varios colores	
	∞ 1 Pegamento en barra	
	∞ 1 Tijera punta roma	
	∞ 1 Regla transparente de 20 cm.	
	∞ 1 Transportador de 0° - 180° (no 360°)	
	∞ 1 Compás de precisión	
	∞ 1 Caja lápices 12 colores	
	∞ Sacapuntas	
	1 Calculadora científica	
	1 Escuadra transparente 30°-60°-90°	
	1 Block Prepicado cuadriculado tamaño carta	
	1 Set de Regletas Normográficas (grande, mediana y pequeña)	
	Los siguientes materiales, deben ser entregados al profesor jefe:	
	1 Block de dibujo 1/8	
	2 pliegos de cartulina (colores a elección)	
	1 pliego de cartulina blanca	
NOTA :	**LA CHAQUETA PARA USO ESCOLAR DEBE SER DE COLOR ROJO INSTITUCIONAL (marcada visiblemente con nombre de estudiante).**	

Delantal blanco con nombre bordado o pegado visiblemente

El estuche se exigirá completo durante todo el año.

El apoderado deberá reponer lo que corresponda a los materiales que se hayan terminado o extraviado.

Todos los útiles deben venir marcados con el nombre completo.

Los lápices deben venir marcados uno a uno.

Chaleco, delantal o cotona y buzo del Colegio deben venir marcados y con tira para colgar.

Las marcas mencionadas en algunos útiles son sólo sugerencia.

Los libros solicitados pueden ser comprados en cualquier librería, y además las editoriales respectivas han ofrecido a los apoderados del Colegio un descuento especial si la compra se realiza en sus tiendas distribuidoras:

Librería Inglesa: (Plan Lector) En librería ofrecen precio preferencial mencionando que vienen del Colegio, dirección San Martin 585 local 21, Concepción

Books and Bits: (Libro Oxford) Compra con precio especial se realiza a través de página web www.booksandbits.cl más costo de envio ó pueden optar a la opción del retiro sin costo en Tienda Concepción. En página web pueden comprar textos de 1 a varias unidades.
Pueden consultar sobre textos en página web y Tienda a partir del : 9 de febrero, 2026

Editorial SM: E commerce: www.tiendasm.cl (adjunto paso a paso para el apoderado)

Editorial Santillana: Freire 522, local 188, Galeria Caracol. Concepción. O página pagos.santillana@compartir.cl

Editorial Ziemax: compra online en compra.ziemax.cl de acuerdo a instructivo adjunto

Durante febrero comunicaremos a través de la página web, email y redes sociales la fecha de inicio de clases.

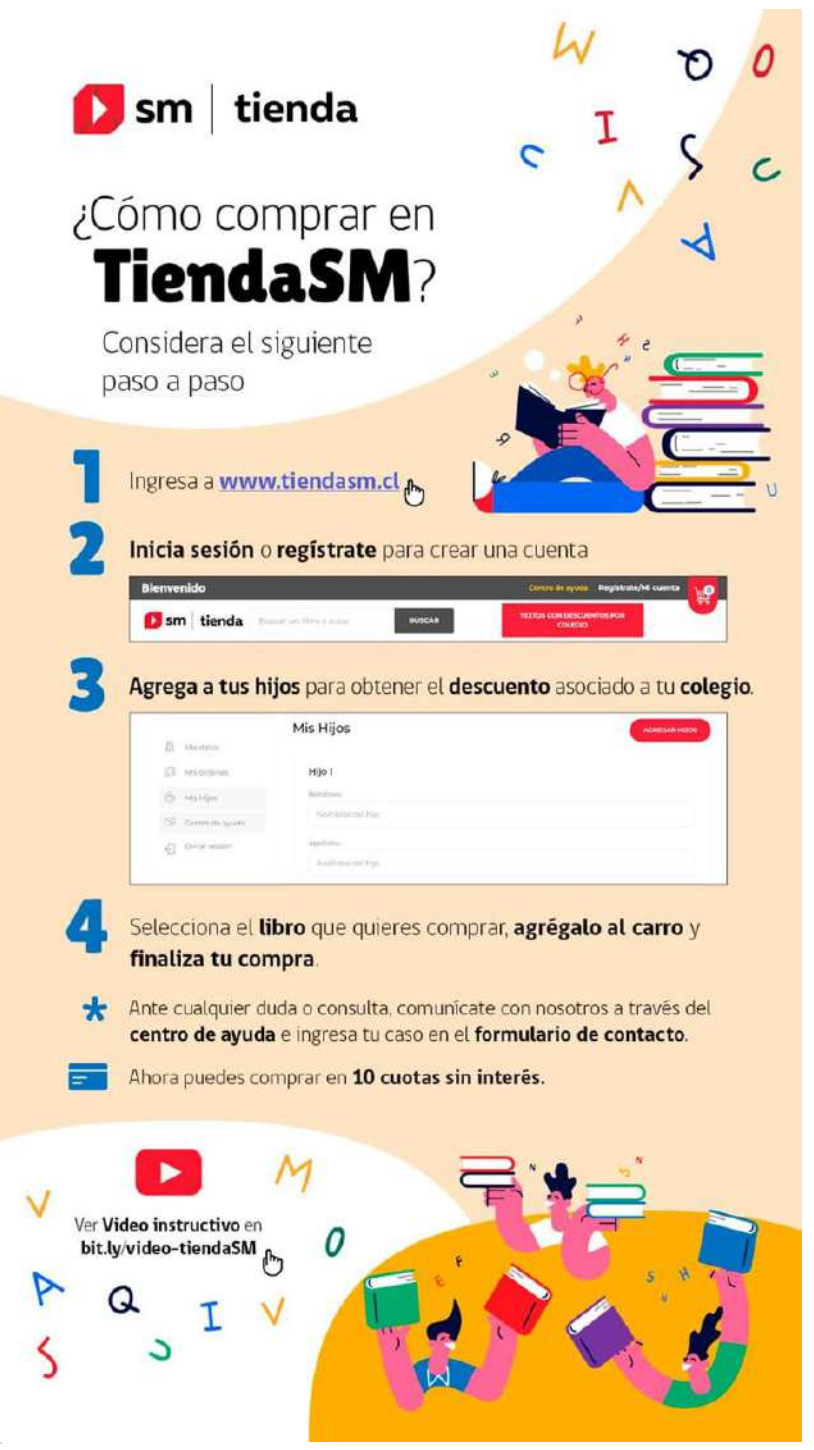

SANTILLANA COMPARTIR

Compartir es el sistema educativo que sitúa al estudiante en el centro del aprendizaje, articulando contenidos y componentes impresos y digitales que fomentan el desarrollo de las habilidades necesarias para adquirir nuevos conocimientos.

A continuación, te dejamos los pasos para que puedas adquirir el sistema **Compartir**

1. Ingresa a pagos.santillanacompartir.cl y revisa el video tutorial.
2. Inicia sesión o regístrate y valida tus datos al mail de confirmación (recuerda revisar bandeja spam).
3. Completa el formulario de compra con los datos solicitados, y listo.